

ハウジング倶楽部ガイド

“みつけましょう” “つくりましょう”

理想のマイホーム

HPからも
ご覧いただけます



1 特典 提携ハウスメーカーでご契約いただくと
学校生協組合員特別割引
建物本体価格から1.5~3.0%

2 特典 ご利用後に「お祝い金引換券」を学校生協へ送付すると
ご成約お祝い金
キャッシュバック0.5%

3 特典 ハウジング倶楽部に入会すると(入会金・年会費無料)
図書カード
¥1,000分プレゼント

4 特典 提携ハウスメーカーの展示場等で「倶楽部会員証」を提示すると
ご来場記念品
プレゼント

5 特典 ハウジング倶楽部主催の文化セミナーや勉強会が優待されます。

さあ ハウジング倶楽部に入会しよう！

学校生協のハウジング倶楽部とは？ (全14社のハウスメーカーが加入)

住まいは豊かな暮らしと家族団欒の大きな基盤となります。
満足のいく住環境を手に入れるためには、普段からよい情報をたくさん収集する必要があります。
そこで、学校生協では組合員のみなさまが理想の住宅と出会えるよう“ハウジング倶楽部”を設立いたしました。

入会するだけで倶楽部会員割引など様々な特典が受けられます。
住宅の購入やリフォームを今後(数年~数十年)お考えの方は、ぜひご入会ください!

アンケート内容にそって協賛会社よりニーズに適したリアルタイムな情報をお届けします。
見積り・診断・アドバイス等のご相談に無料でお答えします。また、エクステリア・造園・家具から、住宅ローンや保険、税金などの法律的な分野にいたるまで、様々な悩みにもしっかりサポートいたします。

ハウジング倶楽部への入会登録はコチラから

WEB申込はこちらから

FAXでの申込はこちらから (FAX 0120-55-2142)

申込書をダウンロードし必要事項をご記入の上、学校生協までFAXしてください。

ハウジング倶楽部主催 文化セミナー・勉強会の予定

- 「教職員のためのライフプランセミナー 夏のお金お得セミナー」 2026年7月25日(土)
- 「教職員のためのライフプランセミナー 冬の教職員限定セミナー」 2027年1月23日(土)

さあ、いよいよ「リフォーム」・「新築」家さがしスタート!

新築 ●建物本体価格*の1.5%~3%を割引
●学校生協からお祝い金として建物本体価格の0.5%をプレゼント!

*建物本体価格とは、「付帯工事」「インテリア工事」「消費税等」を除いた価格です。

倶楽部会員割引 **1.5~3%割引** + 学校生協からお祝い金 **0.5%**

リフォーム	エクステリア・造園	家具
倶楽部会員割引 1.5~3%割引	お祝い金 (お祝い金の最大は10万円) 0.5%	学校生協指定店割引 2%割引 (株) 砂土居造園
		学校生協指定店割引 3%割引 (株) 米三

例えば、
3,000万円の
新築建築で...

提携割引 + 学校生協からの
お祝い0.5%

提携割引3% = **90万円割引!**

+
お祝い金0.5% = **14.5万円**
(提携割引後の建物本体価格の0.5%がお祝い金となります。)

※リフォームの場合は100万円以上がお祝い金の対象となります。(最大10万円) ※リフォームのお祝い金は、請負工事価格100万円(税抜)以上の場合に限り、請負工事価格の0.5%(最大10万円)となります。 ※(株)砂土居造園と(株)米三は指定店割引が適用されるため、お祝い金は発生しません。 ※(株)米三については、3万円以上のお買い物が割引対象です。なお、お支払方法は給与支払いに限りません。

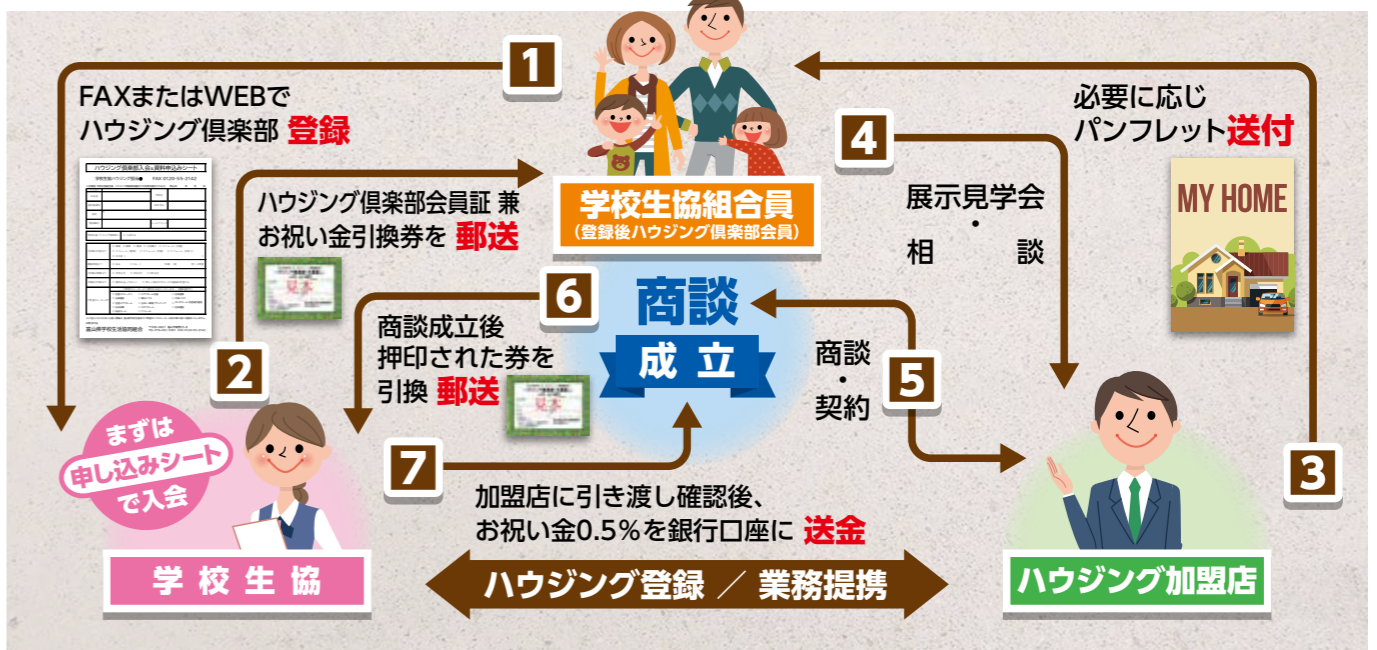

ハウスメーカーからのインフォメーション

木製サッシ3層ガラス窓を標準装備



北陸スウェーデンハウス
富山店
TEL.076-428-8639
新築割引率 **3%** リフォーム割引率 **3%**
住 富山市西荒屋531番1
営 10:00~18:00
休 無休
HP <http://swedenhouse-hokuriku.com/>



多様化していく生活様式に寄り添う住まい



ミサワホーム北越株式会社
0120-817-330
新築割引率 **3%** リフォーム割引率 **3%**
住 富山市千歳町3丁目4-16
営 10:00~18:00
休 火・水曜日
HP <https://hokuetsu.misawa.co.jp/>



「デザイン × 機能性」美しく建てる家



SHOEIの家
正栄産業株式会社
TEL.076-423-0644

新築割引率 3% リフォーム割引率 3%

住 本社 富山市二口町5丁目9-8

営 10:00~19:00

休 水曜日

HP <http://www.sho-ei.net/>



SIMPLE & RICH 私たちが考える「品質」は「居心地」です



株式会社玉家建設 富山支店
ハウジングギャラリー響
TEL.076-491-6830

新築割引率 3% リフォーム割引率 3%

住 富山市布瀬町南二丁目7番地1

営 9:00~17:30

休 水曜日

HP <http://www.tamayakk.com>



テクノストラクチャー工法で実現する「備える家」



パナソニックビルダーズグループ
オシダホーム 株式会社北陸総合建設
☎0120-946-038

新築割引率 3% リフォーム割引率 3%

住 富山市掛尾町230-1

営 10:00~17:00

休 水曜日

HP <http://www.oshida-home.com/>



「本物が醸し出す心地よさ」住友林業の木の家



住友林業株式会社
TEL.052-989-6298

新築割引率 3% リフォーム割引率 3%

住 愛知県名古屋市長区東1-19-30マサックアトプラザオフィス棟12階

営 9:15~18:00

休 水・日・祝日

HP <https://sfc.jp/ie/>



「Family Suite」それは、家族の幸せな大空間



積水ハウス株式会社
富山店
TEL.076-429-9100(代)

新築割引率 3% リフォーム割引率 3%

住 富山市西荒屋275番地 (BBTハウジングパーク内)

営 9:00~18:00

休 火・水曜日

HP <http://www.sekisuihouse.co.jp/>



共に創る。共に生きる。



大和ハウス工業株式会社 北陸支社
金沢住宅事業部 富山出張所
TEL.076-422-8872
☎0120-838-872

新築割引率 3% リフォーム割引率 3% マンション割引率 1%

住 富山市布瀬本町4番8 ※分譲住宅は除く

営 10:00~18:00

休 火・水曜日・祝日

HP <https://www.daiwahouse.co.jp/>



性能 × デザイン × 暮らし方



オダケホーム株式会社
☎0120-410-299

新築割引率 15% リフォーム割引率 15%

住 本社 富山県射水市西高木1184

営 9:00~18:00

休 水曜日

HP <https://www.odakehome.co.jp/>



お客様に満足して頂けるこだわりの家づくり



有限会社住和建設
TEL.076-436-3221

新築割引率 3% リフォーム割引率 3%

住 富山市東老田1003番地

営 9:00~20:00

休 無休

HP <http://www.jyuwakensetsu.co.jp/>



住まいを通じて生涯のおつきあい



北陸ミサワホーム株式会社
富山支店
TEL.076-493-8855
☎0120-360-330

新築割引率 3% リフォーム割引率 3%

住 富山市西中野町1丁目15番27号

営 9:00~18:00

休 水曜・第1日曜・第2第3火曜・祝日

HP <http://www.hokuriku-misawa.co.jp/>



人と地球にやさしさをクリエイト



株式会社
住まい・環境プランニング
TEL.0766-55-1872 E-mail:rep@sumai-kp.jp
TEL.090-8263-9403

新築割引率 3% リフォーム割引率 3%

住 射水市戸破4238-5

営 8:30~17:30

休 月曜日

HP <http://www.sumai-kp.jp/>



17年連続着工棟数北陸No.1 (※JSK調べ)



石友ホーム株式会社
TEL.0766-84-6110
FAX.0766-84-6998

新築割引率 3% リフォーム割引率 3%

住 高岡市下牧野36-2 (本社)

営 8:30~17:40

休 水曜日

HP <https://www.ishitomo-home.co.jp/>



建てる前に建てる 失敗しない家づくり



株式会社アントール
TEL.076-403-6934
FAX.050-3512-3522

新築割引率 3% リフォーム割引率 3%

住 富山市二口町1丁目11番地6 K2ビル2F

営 10:00~18:00

休 水曜日

HP <https://antol.co.jp/company/>



注意事項 ●加盟店へ訪問される前に、必ず「ハウジング倶楽部」へ事前登録をお願いいたします。●初めて加盟店を訪問される際は、必ず「富山県学校生協の組合員（ハウジング倶楽部会員）」である旨をお伝えいただき、組合員証または会員証をご提示ください。●すでに接客や商談が進んでいる場合や、後からの申告の場合は特典の対象外となる場合があります。必ず「初回訪問前」に登録と、「初回訪問時」に申告をお願いいたします。●一部、割引対象外となる場合（キャンペーン商品・コンペ物件・規格型商品・生協）があります。●新築やリフォームの契約の際には、ハウジング倶楽部会員証兼お祝い引換券に加盟店担当者印を押してもらい、1週間以内に学校生協にお送りください。●お祝い金は、工事完了後、加盟店との確認ができた後に、指定口座に振り込まれます。（手続きの関係上、多少お時間がかかります）●新規入会キャンペーンは、今後、ハウジング加盟店での利用を考えられる方に限ります。

ハウジング倶楽部入会&資料申込みシート

学校生協ハウジング担当 行

FAX 0120-55-2142

入会資格:学校生協組合員 ハウジング倶楽部加盟店での利用を検討される方 申込日 年 月 日

フリカナ			
お名前		学校名	
組合員番号		生年月日	
住所	〒		
電話番号		メールアドレス	

学校生協ハウジング倶楽部に	<input type="checkbox"/> 入会する
---------------	-------------------------------

ご計画の内容は？	<input type="checkbox"/> 新築 <input type="checkbox"/> 建替 <input type="checkbox"/> 増築 <input type="checkbox"/> 土地購入 <input type="checkbox"/> リフォーム (外壁) <input type="checkbox"/> リフォーム (屋根) <input type="checkbox"/> リフォーム (内装) <input type="checkbox"/> リフォーム (水回り) <input type="checkbox"/> その他 ()		
建築用地は？	<input type="checkbox"/> ある <input type="checkbox"/> なし (方面) (約 坪) に希望		
ご計画の時期は？	<input type="checkbox"/> 半年以内 <input type="checkbox"/> 1年以内 <input type="checkbox"/> 3年以内		
ご相談の内容は？	<input type="checkbox"/> 資料を送ってほしい <input type="checkbox"/> 詳しい話をききたいので連絡を希望する		
ご希望のメーカーは？	ご希望のメーカーより資料をお送りいたします。(複数選択可)		
	<input type="checkbox"/> 北陸スウェーデン	<input type="checkbox"/> ミサワホーム北越	<input type="checkbox"/> 正栄産業
	<input type="checkbox"/> 玉家建設	<input type="checkbox"/> 積水ハウス	<input type="checkbox"/> 大和ハウス
	<input type="checkbox"/> 北陸ミサワホーム	<input type="checkbox"/> 住まい・環境プランニング	<input type="checkbox"/> オシダホーム/北陸総合建設
	<input type="checkbox"/> 住友林業	<input type="checkbox"/> オダケホーム	<input type="checkbox"/> 住和建設
	<input type="checkbox"/> 石友ホーム	<input type="checkbox"/> アントール	

※ご記入いただきました個人情報は、富山県学校生協及びご希望のハウスメーカー以外の第三者には提供いたしません。
お問合せ先

富山県学校生活協同組合

〒930-0821 富山市飯野25-8
TEL 076-451-5351 FAX 0120-55-2142