

富 山

一人は万人のために 万人は一人のために

学 校 生 協 だ よ り

2014年

246

号

■E-mail tomigaku@tomigaku.or.jp ■ホ-ムペ-ジ http://www.tomigaku.com

■発行所/印刷 富山県学校生活協同組合 〒930-0821 富山市飯野25-8 TEL(076)451-5351 FAX(076)451-5325

ご退職される皆様 ありがとうございます ご退職後も継続加入を…

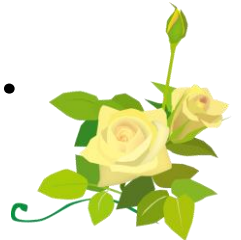

今春ご退職される皆様、長い間、教職の道一筋に励まれ、富山県教育の推進にご尽力を賜り、誠にありがとうございました。富山県学校生協にお寄せいただきましたご厚意とご協力に対し、厚くお礼申し上げます。

なお、退職後も継続してご利用できます。現在約 3,000 人の方が退職組合員として登録されています。皆様のライフパートナーとして、退職後の生活のお役に立てればと思っています。

よろしくお願いいたします。

共同購入

- ・ご希望の方には、商品のチラシやカタログをお届けします。

巡回販売

- ・学校生協または巡回者に連絡いただければ、ご自宅に伺います。
- ・物品の購入だけでなく、修理やリフォーム等の相談も承ります。

指定店

- ・時計、宝飾、メガネ、衣類、雑貨、家具、造園、冠婚葬祭、リフォームなど

ガソリン・車検

- ・引き続き、学校生協指定店をご利用ください。サマーキャンペーンの応募もできます。

ハウジング

- ・住宅建設企業・10社をご利用ください。不動産会社による土地、建物の斡旋も行っています。

保 険

- ・全労済や東京海上日動火災等の損保は、継続・新規加入できます。
- ・太陽生命・明治安田生命グループ保険は商品の種類によって、退職後もご利用できます。

催 事

- ・合同展示会・趣味教室など学校生協主催、共催による催し物のご案内をいたします。
- ・各種チケットの斡旋もしております。

消費増税への対応

平成26年4月1日より新たな税率が施行されます。富山県学校生協では、次のような対応を考えています。

1 チラシ価格の表示について

- ・価格表示は、本体価格と税込価格の2重表記を考えています。

例：本体価格1,000円（税込1,080円）

- ・（有）富山県教育用品は、税込総額表示を考えています。

例：1,080円（税込）

2 切り替え時期について

- ・注文された商品が、平成26年3月31日（月）までに納品された場合は、現行の消費税率5%となります。但し、4月1日（火）以降に納品された場合は、原則、新しい税率8%での対応となります。
- ・共同購入企画（チラシ）では3月の商品案内はいたしません。巡回商品については、巡回者が組合員に直接、価格説明をして販売します。



指定店会からの ご案内

組合員証を提示して、
「学校生協扱いで」
と伝え、支払い方法を教えてください。



(株) モリワン

富山市今泉西部町2-8

紳士服・レディース服

076-420-9111

●スーツ、フォーマルはもちろんレディース・キッズまで幅広い品揃え

◆10回払いまで手数料は無料です。
給料天引きで支払いできます。◆

呉服 丸和

丸和 (株)

高岡市小馬出町87

呉服

0766-23-2623

●的確な情報提供、完全アフターケア、適正割安価格 (10%引き)

黒川仏壇センター

(有) 黒川仏壇センター

高岡市本丸町4-6

0766-23-7274

●組合員様価格として、上代価格より20%引き

呉服 よし田

吉田産業 (株)

高岡市清水町1-4-7

呉服・宝飾など

0766-21-0222

●振袖セット——ご購入派もレンタル派も特典有り



オークス (株)

富山市中島4-2-14

冠婚葬祭

076-441-7711

●各施設にてご利用いただける割引特典有り



(有) 富山フォルクス

富山市中島2-2-33-11

オーダー紳士服

076-433-0338

●自店価格より10%引き、折目加工サービス



フジコン (株)

富山市本郷町110-10

墓石・石材

076-493-2277

●墓石本体価格より10%引き



(株) 井上神通堂

富山市小泉町551

時計・宝飾・メガネ

076-421-8075

●皆様の指定店として親しまれ54年。アフターサービスも万全



(株) 砂土居造園

砺波市広上町10-14

0763-33-2101

●ご契約の方に、シンボルツリーをプレゼント!



時光堂

高岡市伏木古府2-4-34

時計・宝飾・メガネ

0766-44-0939

●使わない貴金属アクセサリーも引き取ります。



(株) 余西商会

砺波市栄町4-11

タイヤ・ホイール

0763-33-2533

●無料タイヤ点検、タイヤ御購入の際ホイールバランス工賃無料。



(株) ワールドコーヒー富山

富山市奥田町4-8

076-432-4228

●学校生協オリジナルブレンド 通常¥1,575→¥810



中田図書販売 (株)

富山市大泉東町1-3-7

076-421-0100

●教育専門書を豊富に取り揃えております。



(株) 丸 栄

富山市新庄町4-3-2

寝具一式

076-421-0228

●製造直販だから安価で安心!



(株) サンゾーコーポレーション

射水市中太閤山1-1-1バスコ内

住宅リフォーム一般

0766-57-3435

●住い造りは対話の積み重ね。提案力で夢のリフォームをお届けします。



(株) 米三

富山市中央通り1-5-10

家具インテリア・雑貨

076-424-3232

●「3万円以上の買物の場合」学校生協支払いで3%引きになります。



(株) オリバー

富山市二口町1-14-5

住宅リフォーム一般

076-492-6628

●イベント・キャンペーン期間中は割引特典有り

お任せください!

皆様の指定店として親しまれ55年

宝飾・時計・メガネ・補聴器

株式 会社 **井上神通堂**

富山市小泉町電停前

TEL 076-421-8075

トロフィー・優勝旗・メダルのご用命は、お気軽にご連絡ください。



学校生協への加入率 80%突破

平成26年1月1日現在、平成25年度新規採用教職員の学校生協への加入率が、81.5% (243/298名) になりました。ここ数年加入率が80%に届かず、心配していましたが、何とか本年度は、目標にしていた80%を突破しました。

学校生協の役職員一同、組合員の皆様に感謝するとともに、新しく学校生協に加入された皆様のご期待に沿うよう努力していきます。年度末までもう1ヵ月余り、より多くの方に声をかけ、加入率90%を目指し頑張りましょう。



人気上昇中！チケット幹旋事業

昨年度から始めた組合員の皆様へのチケット幹旋サービス事業が好評です。組合員の皆様から、「コンサートの情報が入手でき、ありがたいです」「チケットが簡単に手元に届き、助かります」「心が癒され、とてもよい企画です。次回を楽しみにしています」など数多くの好意的な声が届いています。

これからも、元気の出る企画をお届けします。

近日販売予定

- ・井上陽水 (石川県 本多の森ホール)
- ・来生たかお (クロスランドおやべ)

<2年間のチケット販売枚数>

2012年度 15企画 537枚

2013年度 28企画 616枚

<人気企画ベスト5>

- 1位 横原敬之コンサート
- 2位 ELT コンサート
- 3位 レブロックワールド
- 4位 五木ひろし&都はるみコンサート
- 5位 斉藤和義コンサート



図書館図書展示会 教育用品からのお知らせ

図書館図書展示会を開催いたします。

***** 約20,000冊 を展示します *****

富山流通会館 (問屋センター内) 大ホール
5月10日 (土) AM9:00~PM5:00

高岡文化ホール 多目的小ホール
5月17日 (土) AM9:00~PM5:00

ありそドーム (魚津) 産業展示ホール
5月24日 (土) AM9:00~PM5:00



お問い合わせ: 富山県教育用品
(学校生協内) 076(451)5346 FAX 076(451)5325

ハウジングに関する得々情報

組合員の皆様の中で、2013年度内に学校生協のハウジング指定店で新築された方はいらっしゃいませんか？至急ご連絡ください。

学校生協からギフト券と観葉植物をプレゼントいたします。



学校生協の
ハウジング指定店
で新築された場合

3万円分の
ギフト券
を進呈

連絡先 学校生協 0120-39-5351
担当: 橋場・増田

◆ 保険のご案内 ◆

相互扶助の精神に基づく 学校生協グループ保険の配当

平成 25 年のグループ保険の決算が終わりました。
2月22日に加入者の給与口座に振り込みますので、ご確認ください。

◆明治安田生命グループ

総配当金額 36,180,968 円
配当率 25.5% (18.8%)

◆太陽生命グループ

総配当金額 57,007,179 円
配当率 25.9% (22.3%)

※上記金額に「介護保障特約」分が含まれています。

◆太陽生命医療

総配当金額 12,043,142 円
総配当率 37.8% (34.4%)

※ () 内は平成 24 年の配当率

安全有利な資金の運用

学校生協の関連会社「富山県教育用品」では、退職される方はもちろん、現職組合員の皆様にも、安全で有利な保険商品を紹介しております。

加入ご希望の方や関心のある方は、ぜひご連絡ください。お待ちしております。

保険会社	ご案内商品
朝 日 生 命	スーパージャンプ(満期戻総合保険)
太 陽 生 命	保険組曲Best個人年金保険一時払
東京海上日動 あんしん生命	終身保険(一時払プラン)

お問い合わせ:
富山県教育用品 富山市飯野25-8(学校生協内)
TEL 076(451)5346 FAX 076(451)5325

正月クイズに115名の応募!!

正月クイズの応募者は115名でここ数年で最高となりました。
応募いただいた皆様ありがとうございました。

学校生協へのメッセージ

- 巡回の方の顔を見るのが、楽しみです。
- よい映画の割引鑑賞券を斡旋してください。
- いつも、利用しています。夏のガソリン企画が楽しみです。
- おそうじ本舗が利用できて、助かりました。今後も、指定店の紹介をお願いします。
- 商品のカタログがカラフルで楽しいです。一般の市場に出ていないのいいです。
- チラシを見ていると癒されます。今年度で退職します。ありがとうございました。
- 孫が増えるにつれ、書籍コーナーが楽しみです。
- 退職してから、チラシを見るのが楽しみ。学生協便りに、職員さんの意見が出ていて楽しいです。
- コンサート、シニアの悩み相談会があると、いいなあ。そこで、商品販売！。
- 地元の食材に関心を寄せています。
- ドリンク配置は、よいアイデアです。
- 展示会はいいです。洋服を楽しみにしています、もう少し安く、3L L、せめてL Lを…
- 気分転換に昼休み、チラシを見えています。



問題

◆ 学校生協クイズ ◆

リストの漢字を空きマスに入れて 3 文字熟語を作っていきます(1字1回のみ使用)。ただし、線で結ばれたマスには同じ漢字が入ります。使われずリストに残った漢字でできる三文字熟語が答えです。



こたえ



リスト 家 御 子 資 試 室 信 石 風

春の香りをあなたに…

抽選で10名様に
「東京フリンフィナンシェ」8個入りを差し上げます。

応募方法

- 答え
- 学校名または住所・氏名・ご意見
ご要望をハガキ・FAX・メールで
- 締切 3月7日(金)

◆245号クイズの答えは「ハツモウデ」

