

富 山

一人は万人のために 万人は一人のために

学 校 生 協 だ よ り

2013年

241号

■E-mail tomigaku@tomigaku.or.jp ■ホ-ムペ-ジ* http://www.tomigaku.com

■発行所/印刷 富山県学校生活協同組合 〒930-0821 富山市飯野25-8 TEL(076)451-5351 FAX(076)451-5325

ご退職される皆様 ご協力ありがとうございました



今春ご退職される皆様、長い間、教職の道一筋に励まれ、富山県教育の推進にご尽力を賜り、誠にありがとうございました。

また、富山県学校生協にお寄せいただきましたご厚意とご協力に対し、厚くお礼申し上げます。

なお、ご希望があれば、退職後も継続してご利用できます。皆様のライフパートナーとして、退職後の生活のお役に立てればと思っています。よろしくお願いいたします。

■ ご退職後もぜひご利用ください !! ■

共同購入

- ・ご希望の方には、商品のチラシやカタログをお届けします。



巡回販売

- ・学校生協または巡回者に連絡いただければ、ご自宅に伺います。
- ・物品の購入だけでなく、修理やリフォーム等の相談も承ります。



一般・特約指定店

- ・一般指定店19社・特約指定店13社をご利用ください。



ガソリン・車検

- ・引き続き、学校生協指定店をご利用ください。サマーキャンペーンの応募もできます。



ハウジング

- ・住宅建設企業・9社をご利用ください。不動産会社による土地、建物の斡旋も行っています。多くの特典があります。



保 険

- ・全労済や東京海上日動火災等の損保は、継続・新規加入できます。
- ・太陽生命・明治安田生命グループ保険は、退職後もご利用できます。



催 事

- ・合同展示会・趣味教室 等学校生協主催、共催による催し物のご案内をいたします。是非、ご参加ください。



学校生協は

進化

しています…



新たに4商社と提携しました。

●富山県自動車学園

<業種> 自動車学校

県内 6 校 (富山校・高岡校・黒部校・砺波校・入善校・滑川校)

<特典> 自動車普通 (MT) 学校生協料金 280,275円

一般料金 307,225円

自動車普通 (AT) 学校生協料金 274,290円

一般料金 301,240円

*補習料金は、全て無料

*組合員の同居2親等まで割引対象



●花メイト

<業種> 花束・アレンジフラワー

<特典> 組合員10%引

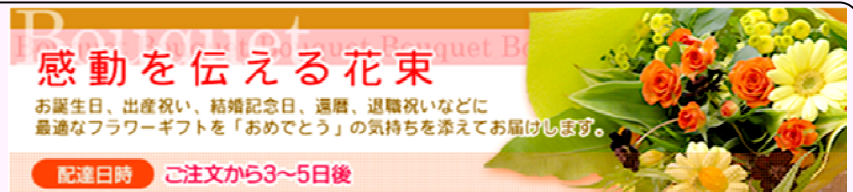

●株式会社FP不動産センター

<業種> 賃貸業・不動産の売買

<特典> 賃貸・仲介手数料
の20%引



●大東建託

<業種> 賃貸アパート・マンション斡旋業

<特典> 契約金より1万円引き

アパート お部屋さがしは マンション

いい部屋ネット



学校生協

学校生活協同組合員の皆様へ

ハウジング会

Welcome Housing Association



家づくりを応援しています!!
安心して子育てができる家、退職後心豊かに暮らせる家・・・
お家の新築やリフォームのことなら、
お気軽に学校生協にご相談ください。

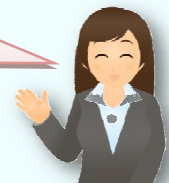

Daiwa House

大和ハウスグループ

大和ハウス工業株式会社

PanaHome

パナホーム株式会社



住まいを通じて生涯のおつきあい

北陸ミサワホーム

北陸ミサワホーム株式会社



株式会社 住和建設

(有) 住和建設



安心の家づくり

オダケホーム

オダケホーム

MISAWA

ミサワホーム富山



SHOEIの家

正栄産業株式会社



SEKISUI HOUSE

セキスイハウス株式会社



三井ホーム

三井ホーム株式会社

■ 学校生協利用 強化月間 ■

2012年秋
ご利用ありがとうございました

利用者数 1,856人(春:1,142人)
供給金額 約602万円(春:423万円)
未利用校 24校(春:73校)

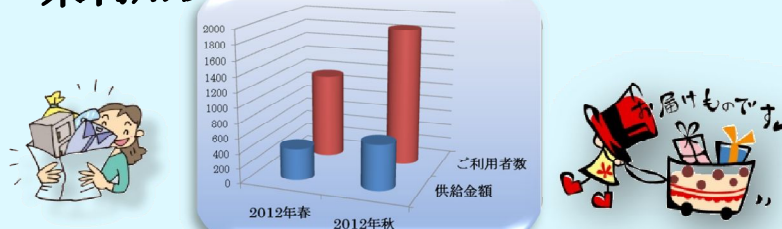

各学校へ試食品をお届けし、喜んでいただいたことで、ご利用の輪が広がり、大きな成果につながりました。ご支援ありがとうございました。

商品販売 BEST 5

- 1位 鯉ふりだし
- 2位 グレープシードオイル
- 3位 あさくさごぜん
- 4位 天津甘栗
- 5位 チロルチョコレート



東北を支援しよう !!

東北支援商品については、売上の3%を義援金にあて被災地の復興に役立ててもらいます。

東北支援金 商品の3%で3,428円計上

“スプリングフェア2013” 合同展終わる!!

学校生協主催トータルファッション合同展が、12月末の高岡会場をスタートに砺波・富山会場で開催、2月17・18日の新川文化センターでの開催を最後に終了いたしました。



合同展は、日頃、学校を訪問し販売している、ジュエリーや洋服、バック等をゆっくりご覧いただきたく、県内4地区で開催いたしました。

近年、組合員のニーズの多様化、給与の減額等で、合同展の売上高が低迷しています。

学校生協では、今後も、教職員の皆様に、よい商品を提供にしていきたいと考えています。何かお気づきの点がありましたら、気軽に学校生協へご連絡ください。合同展へご来場いただいた皆様、ありがとうございました。

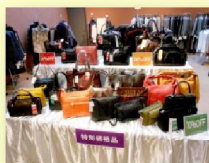

■ 保険の

注目!!

■ ご案内 ■



相互扶助の精神に基づく
学校生協グループ保険の配当

平成 24 年のグループ保険の決算が終わりました。

2月22日に加入者の給与口座に振り込みましたので、ご確認ください。

◆ 明治安田生命

総配当金額 27,178,229 円
配当率 18.8% (52.2%)

◆ 太陽生命グループ

総配当金額 49,720,077 円
配当率 22.3% (43.9%)

◆ 太陽生命医療

総配当金額 11,116,929 円
総配当率 34.4% (36.7%)

※ () 内は平成 23 年の配当率

安全有利な資金の運用

安心して加入できる商品です。退職される方々から、もっと選択肢を広げて欲しいとのご要望を受けて現在、下記の商品を取り扱っております。

学校生協の関連会社「富山県教育用品」は各保険会社と代理店契約を結び、皆様のご期待にお応えしたいと全力で取り組んでおります。

保険会社	ご案内商品
富 国 生 命	一時払い終身保険・フコク定額年金
朝 日 生 命	スーパージャンプ(満期戻総合保険)
太 陽 生 命	保険組曲Best個人年金保険一時払
東京海上日動 あんしん生命	終身保険(一時払プラン)

お問い合わせ:
富山県教育用品 富山市飯野25-8(学校生協内)
TEL 076(451)5346 FAX 076(451)5325



図書館図書展示会開催のご案内



今年も開催いたします！！

*** 約20,000冊 を展示します ***

会場	日 時	& 会 場
富山 会場	平成25年5月11日(土) AM 9:00~PM5:00	富山流通会館(問屋センター内) 大ホール 富山市問屋町1-3-18 TEL (076)451-9201
高岡 会場	平成25年5月18日(土) AM9:00~PM5:00	富山県高岡文化ホール 多目的小ホール 高岡市中川園町13-1 TEL (0766)25-4141

どうぞお誘い合わせの上、ぜひご来場ください。



お問い合わせ: 富山県教育用品
富山市飯野25-8

(学校生協内) TEL 076(451)5346 FAX 076(451)5325

学校生協 クイズ

問題

	4	9	
6		1	
	11		3

1~12までの数字を1回ずつマスに入れ、タテ列の合計は3の倍数、ヨコ列の合計はどれも26になるように□に数字を当てはめてください。

数字はめこみパズル



応募方法

- 答え
- 学校名または住所・氏名・ご意見
ご要望をハガキ・FAX・メールで
- 締切 3月18日(月)



抽選で10名様に、
「阿蘇ジャージー牛乳ドーナツ棒」
を差し上げます。

240号 クイズ当選者

答え「〇×〇×〇」でした。
敬称は略させていただきます。

- 丸山 勉
- 川本佳世子
- 遠藤真喜子
- 加治 明子
- 山崎真由美
- 吉田由紀子
- 有島 千里
- 松本 久子
- 水島 佳織
- 橘口 武伸